



ARISP – ASSOCIAÇÃO DOS REGISTRADORES IMOBILIÁRIOS DE SÃO PAULO

Procedimento de instalação do Assinador Digital Arisp (Windows 7 and Vista)

Antes de iniciar o procedimento de instalação siga os passos abaixo:

- ✓ É necessário que o usuário tenha privilégios administrativos.

Acessar o site da Arisp: www.arisp.com.br

Clique em “ASSINADOR DIGITAL”, conforme figura abaixo:



Clique em “Download Assinador”, conforme figura abaixo:



Escolha a opção: **Download - Versão Pública Geral**, caso não seja para Cartório de registro de Imóveis. Se registro de Imóveis clique na opção abaixo, conforme figura:



Clique na opção: **“Clique Aqui para Download”**, conforme figura abaixo:

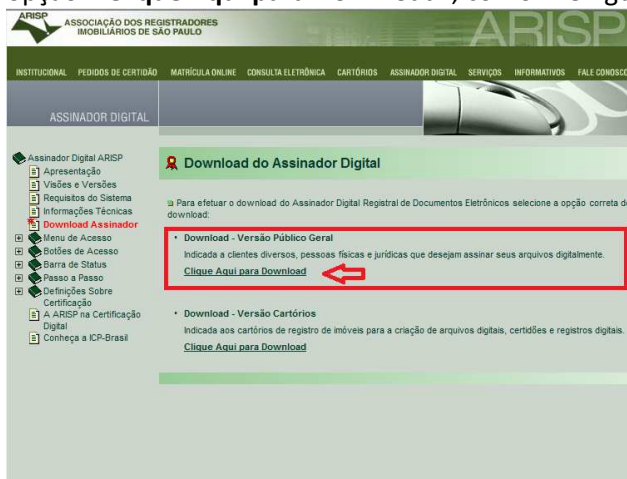

Entre com seu e-mail e clique no botão **“Prosseguir”**, conforme figura abaixo:



Preencha os campos solicitados e cliquer no botão **“Prosseguir”**, conforme figura abaixo:



Clique na opção **“Clique Aqui”**, conforme figura abaixo:



Clique no botão **“Executar”** e aguarde o início do processo de instalação. (este processo pode demorar mais de 1 minuto dependendo da sua conexão de internet)



Se o sistema de segurança do Windows perguntar se deseja executar o aplicativo, clique em **“Executar”**, conforme figura abaixo:

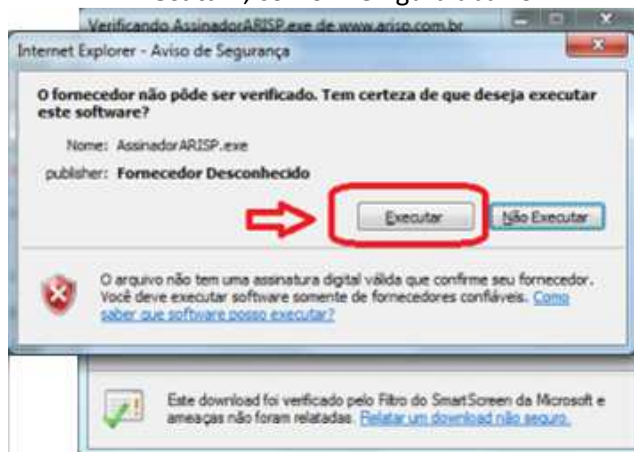

Clique no botão **“Avançar”**, conforme figura abaixo:



Clique no botão **“Avançar”**, conforme figura abaixo:

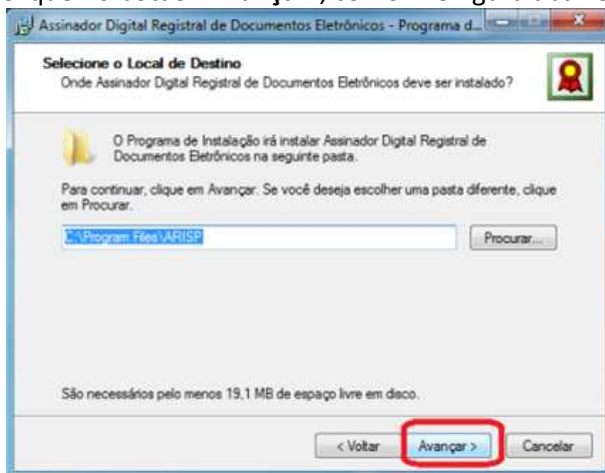

Clique no botão **“Avançar”**, conforme figura abaixo:

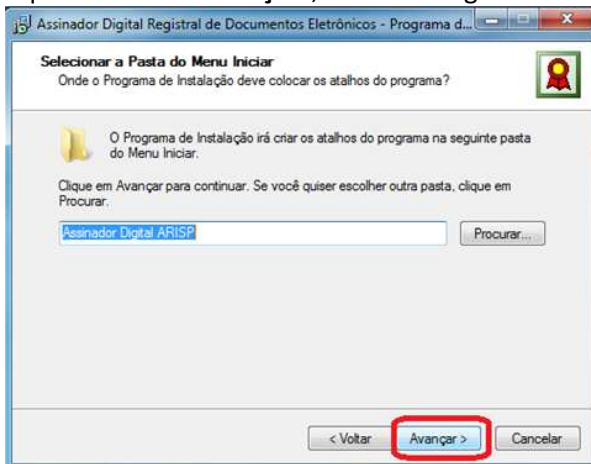

Clique no botão **“Avançar”**, conforme figura abaixo:

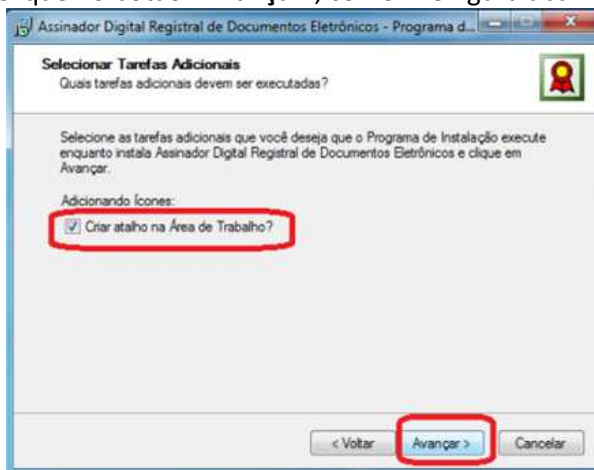



Clique no botão **“Instalar”**, conforme figura abaixo:

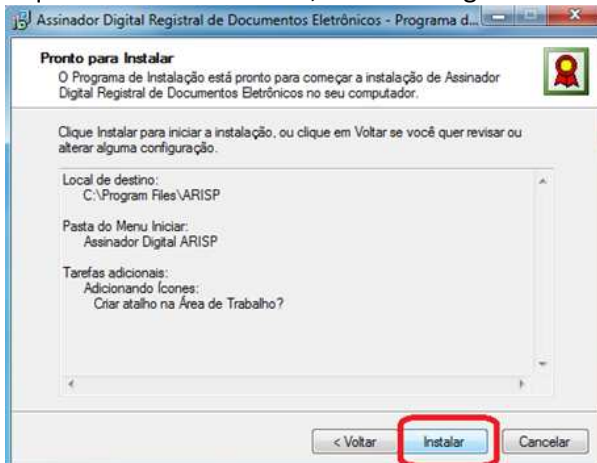

Desmarque a opção **“Abrir Assinador Digital ARISP”**, em seguida clique no botão **“Concluir”** conforme figura abaixo:



Após finalizar a instalação, o sistema irá criar um ícone do **Assinador digital ARISP** na área de trabalho.

Localize o ícone e clique com o Botão direito do mouse no ícone.

O mesmo irá exibir a tela abaixo, então clique em **“Executar como Administrador”**, conforme figura abaixo:

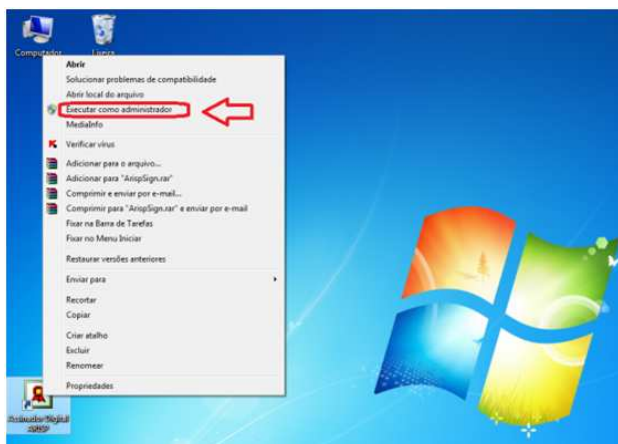



Aguarde.



A Seguir informe o nome de quem irá utilizar o Assinador Digital ARISP e clique no botão **“Salvar”**, conforme figura abaixo:

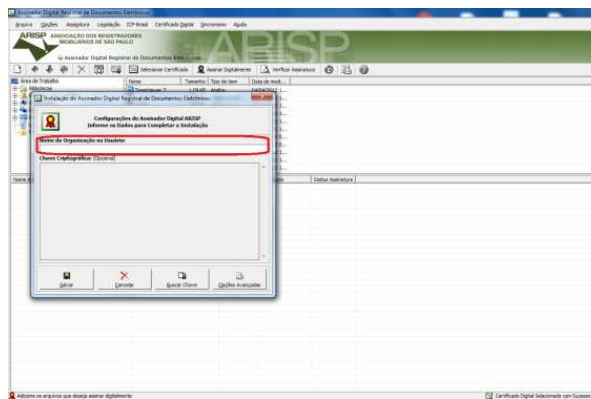

FIM